

vibecards.





Digital name card

Vibecards นามบัตรรูปแบบใหม่ ที่ช่วย
สะท้อนความเป็นองค์กรดิจิทัล ได้อย่าง
สมบูรณ์แบบ

Reduce carbon footprint

ลดการใช้ทรัพยากรกระดาษ สนับสนุน
ESG ซึ่งเป็นแนวคิดเกี่ยวกับการพัฒนา
อย่างยั่งยืน

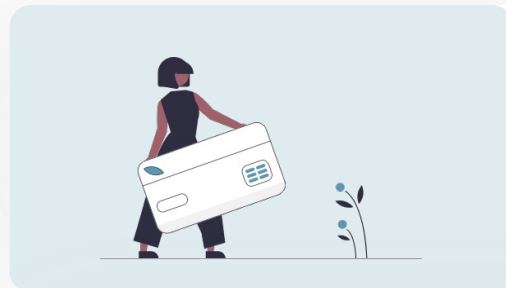
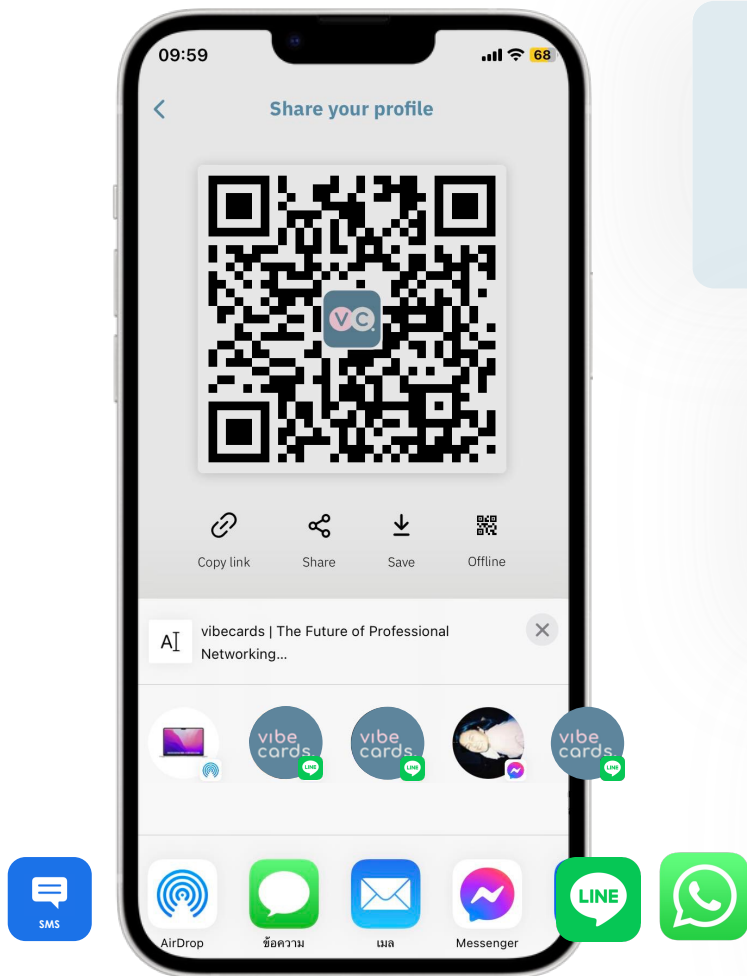

Tap Vibecards

แตะบัตรลงบนจุดรับ NFC ของสมาร์ทโฟน

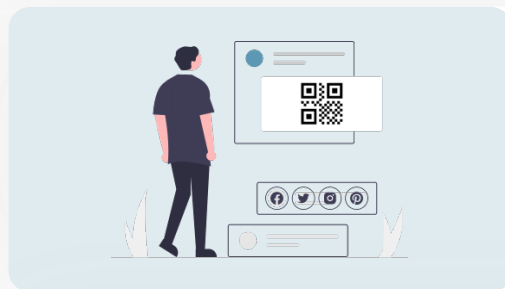

QR code / Offline QR

สแกนได้ทั้งขณะออนไลน์และออฟไลน์

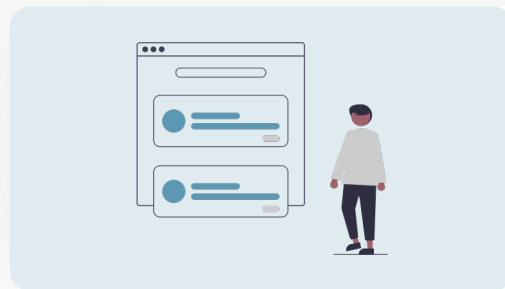

URL

คัดลอกลิ้งค์เพื่อแชร์ไปยังช่องทางต่างๆ

บริหารจัดการข้อมูลได้ด้วยตัวเอง
ผ่าน **Application Vibecards**



Customized your profiles

สร้างและออกแบบข้อมูลโปรไฟล์ได้ด้วยตัวเอง



Available for multi profile

รองรับการสร้างหลายโปรไฟล์สำหรับงาน และส่วนตัว



Various methods to share

แชร์ข้อมูลโปรไฟล์ได้หลากหลายรูปแบบ



Card Management

บริหารจัดการการใช้งานนามบัตรดิจิทัล



Save people's contact

จัดเก็บและบันทึกข้อมูลรายชื่อผู้ติดต่อ



Phonebook

Vibecards สร้างสมุดโทรศัพท์สำหรับองค์กรโดยเชื่อมต่อกับฐานข้อมูลพนักงาน โดยผู้ใช้สามารถค้นหาชื่อผู้ติดต่อภายในองค์กรได้จาก ชื่อ ตำแหน่ง ฝ่าย หรือแผนก

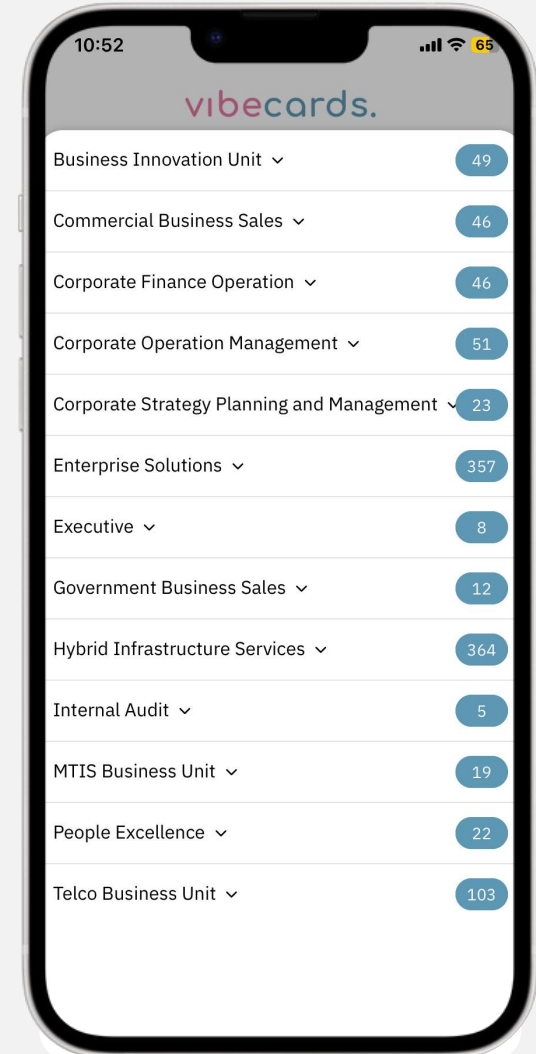
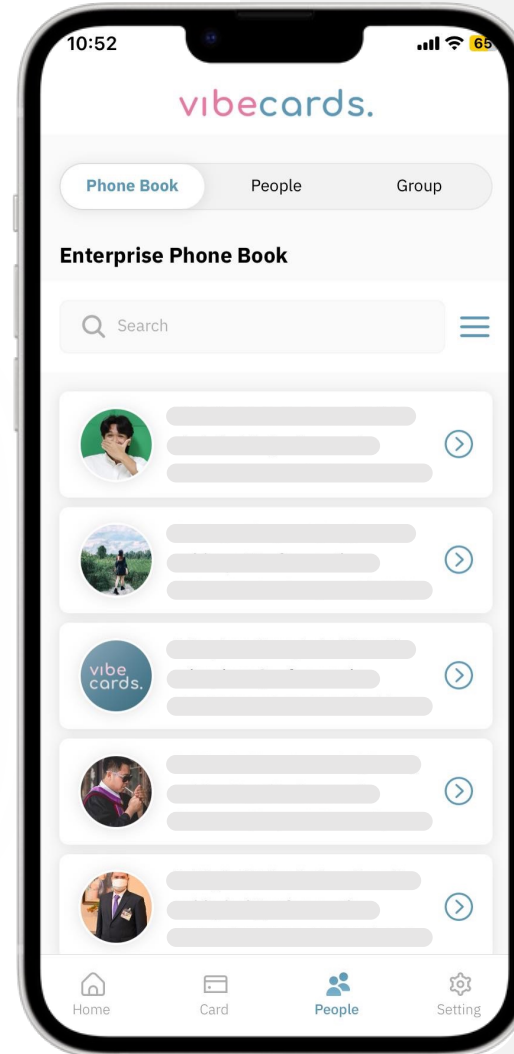

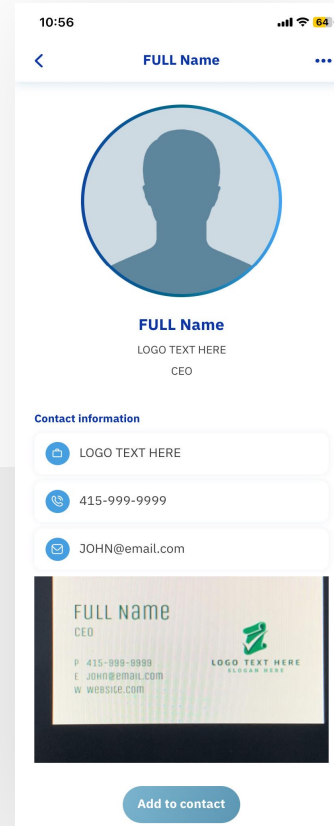
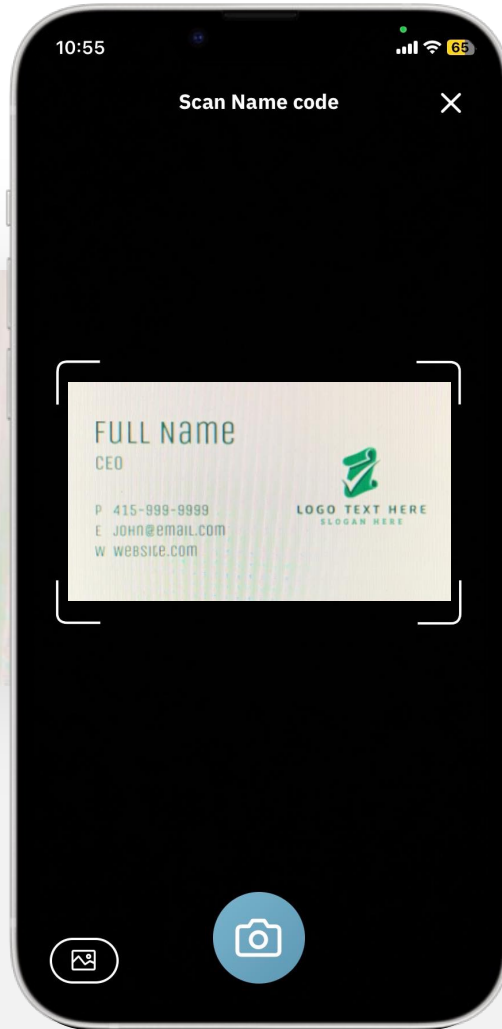
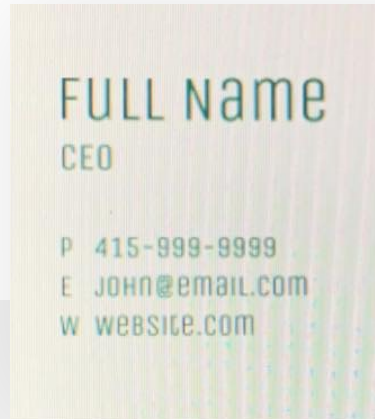

Paper OCR

จัดเก็บนามบัตรกระดาษที่ได้รับ ไว้ใน Vibecards ด้วย Feature **Paper OCR** โดยข้อมูลจัดเก็บข้อมูลในรูปแบบเดียวกับ ข้อมูลผู้ติดต่อ สามารถแก้ไขและบันทึกเข้าระบบ หรือบันทึกลงในอุปกรณ์มือถือได้

Administrator

ระบบแอดมินขององค์กร
สำหรับบริหารจัดการ



Dashboard & Report

รายงานข้อมูลการใช้งานนามบัตร
ดิจิทัลในด้านต่างๆ



Active Directory

เชื่อมต่อกับฐานข้อมูลพนักงาน
ทั้งหมดภายในองค์กร



Sales Performance

รายงานประวัติการแลกเปลี่ยน
ข้อมูลผู้ติดต่อของเซลล์กับลูกค้า



Customer Contact Database

ระบบฐานข้อมูลกลางสำหรับจัดเก็บ
ข้อมูลการติดต่อลูกค้าทั้งองค์กร



Carbon reduce

คำนวณปริมาณคาร์บอนที่ลดได้
จากการใช้งานนามบัตรดิจิทัล



รองรับการใช้งาน 2 ระบบ ในบัตรเดียว



NFC

Near Field Communication ใช้สำหรับการส่งข้อมูลผู้ติดต่อในระยะใกล้ ผ่านการแตะบัตรที่อุปกรณ์มือถือ



RFID

Radio Frequency Identification เป็นการระบุตัวตนด้วยคลื่นวิทยุ ใช้สำหรับรักษาความปลอดภัยในการเข้าออกประตู



Card | Compatible

Vibecards សង្ខេប

NFC(NTAG) 13.56 Mhz.

NXP MIFARE DESFIRE 4K EV3



vibecards.

Card | NFC card design

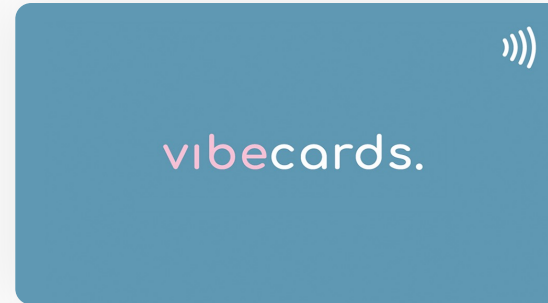

Corporate Benefits



Exchange contact tracking

ติดตามการแลกเปลี่ยนข้อมูลผู้ติดต่อ



Centralized customer contact

รวบรวมข้อมูลผู้ติดต่อเพื่อใช้ดูร่วมกัน



ESG Integration

รายงานข้อมูลสถิติที่สอดคล้องกับ ESG



Simplify identification and access control

ลดความยุ่งยากในการจัดการบัตร

Vibecards Enterprise

Admin console
สำหรับผู้ดูแลระบบ

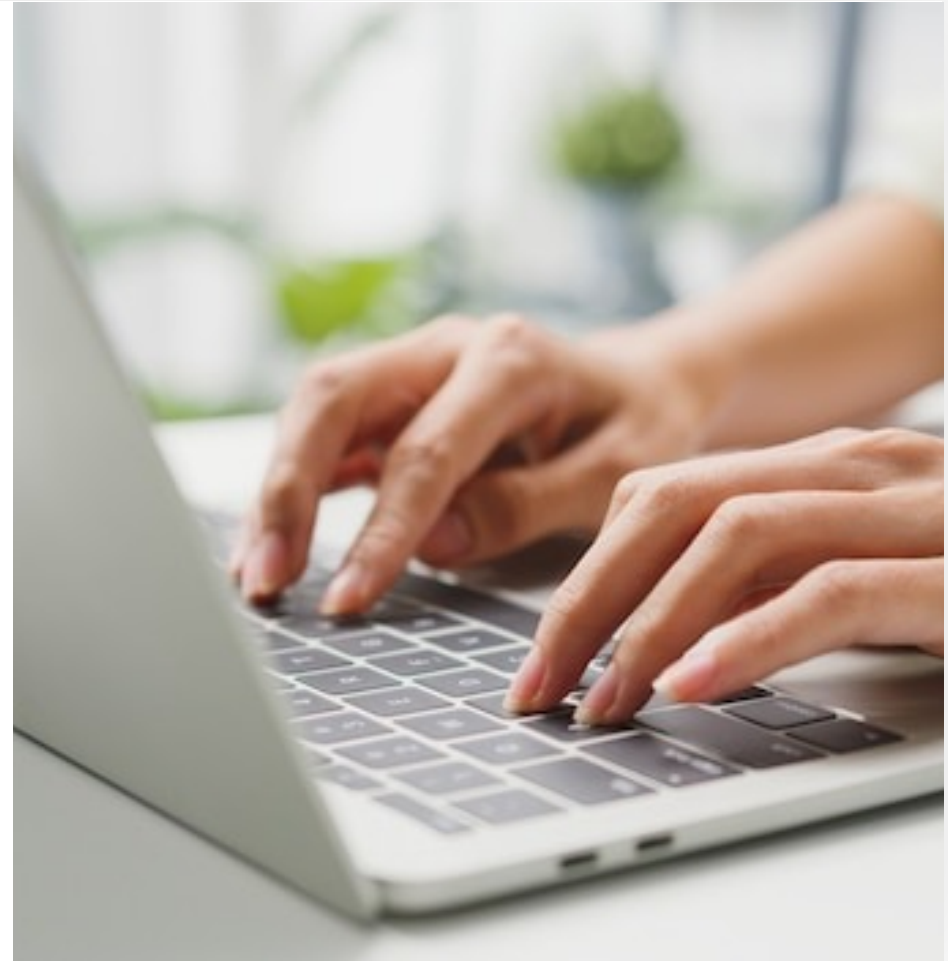

vibecards.

DASHBOARD

Vibecards มีหน้าจอ **Dashboard** สำหรับแสดงข้อมูลการใช้งานในรูปแบบที่หลากหลาย

- Overview Dashboard
- Connection Dashboard
- ESG Dashboard

ผู้ดูแลระบบสามารถเลือกให้ข้อมูลบน Dashboard แสดงตามช่วงเวลาที่ต้องการและสามารถออกรายงานจากเมนูนี้ได้เช่นกัน



Overview Dashboard

จำนวนข้อมูลผู้ใช้งานตามช่วงเวลา

ข้อมูลการลดใช้นามบัตรกระดาษ

ข้อมูลค่าใช้จ่ายที่ลดลง

ปริมาณคาร์บอนที่ลดลงจากการลดใช้นามบัตร

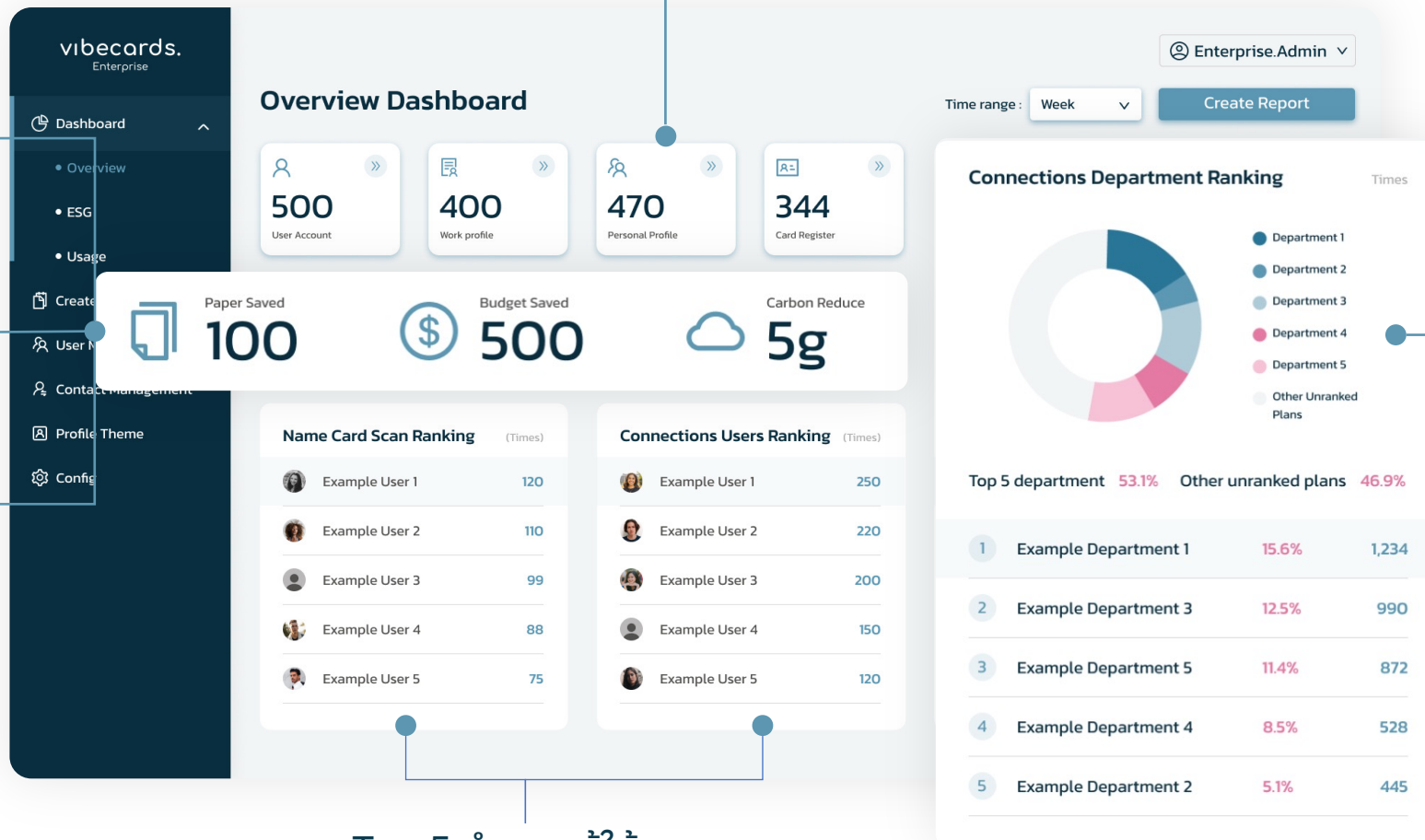

Top 5 แผนกที่มีการใช้งานมากที่สุด

Top 5 จำนวนผู้ใช้งานสูงสุดตาม Features

CONNECTION DASHBOARD

จำนวนการแลกเปลี่ยนข้อมูลผู้ติดต่อเปลี่ยนตามช่วงเวลา

กราฟแสดงผลข้อมูลผู้ติดต่อแยกตามประเภท

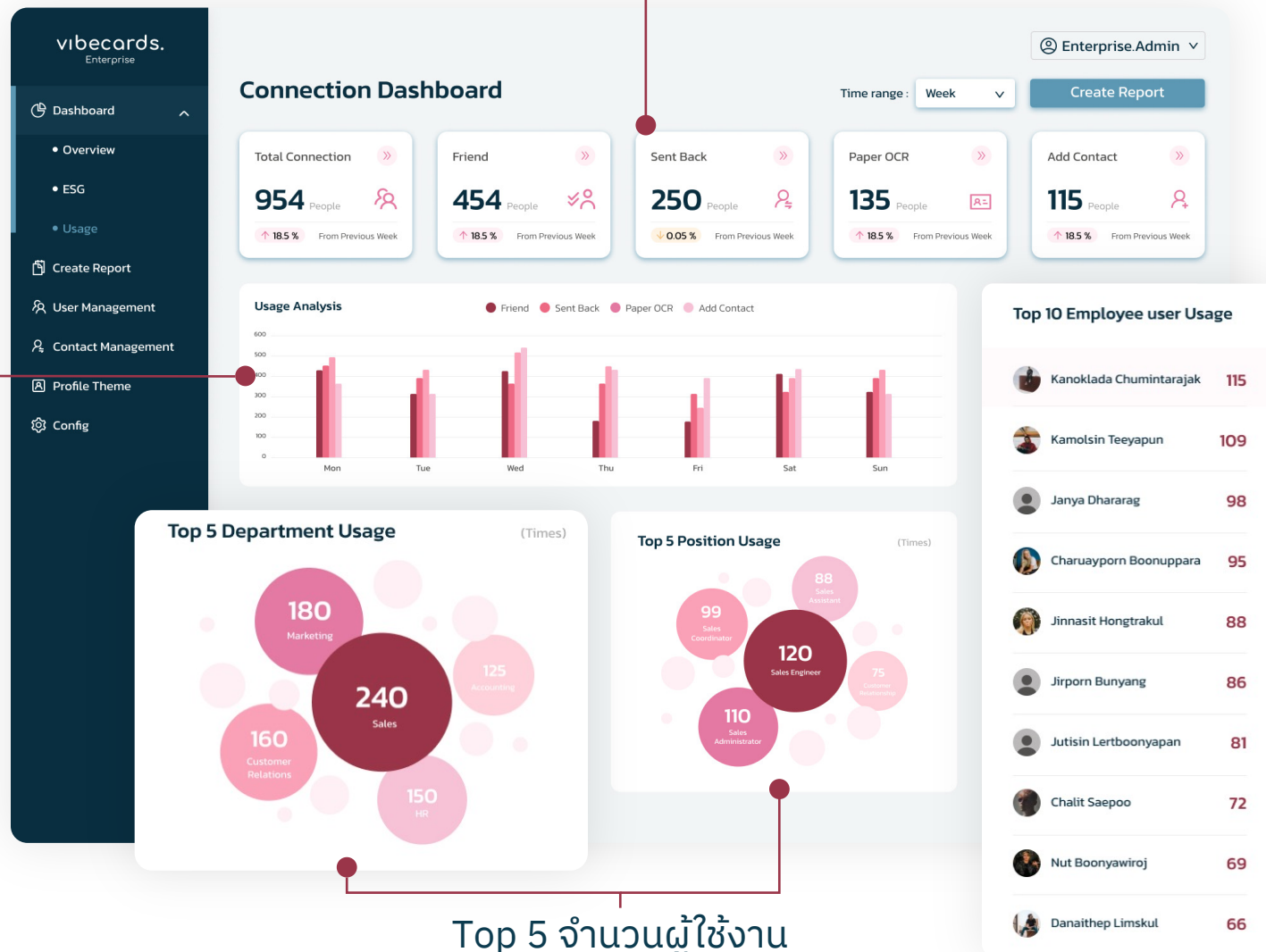

Top 10 พนักงานที่มีการแลกเปลี่ยนข้อมูลมากที่สุด

Top 5 จำนวนผู้ใช้งานสูงสุดตาม Features

ESG DASHBOARD

จำนวนการใช้งาน
นามบัตรดิจิทัลแทน
นามบัตรกระดาษ

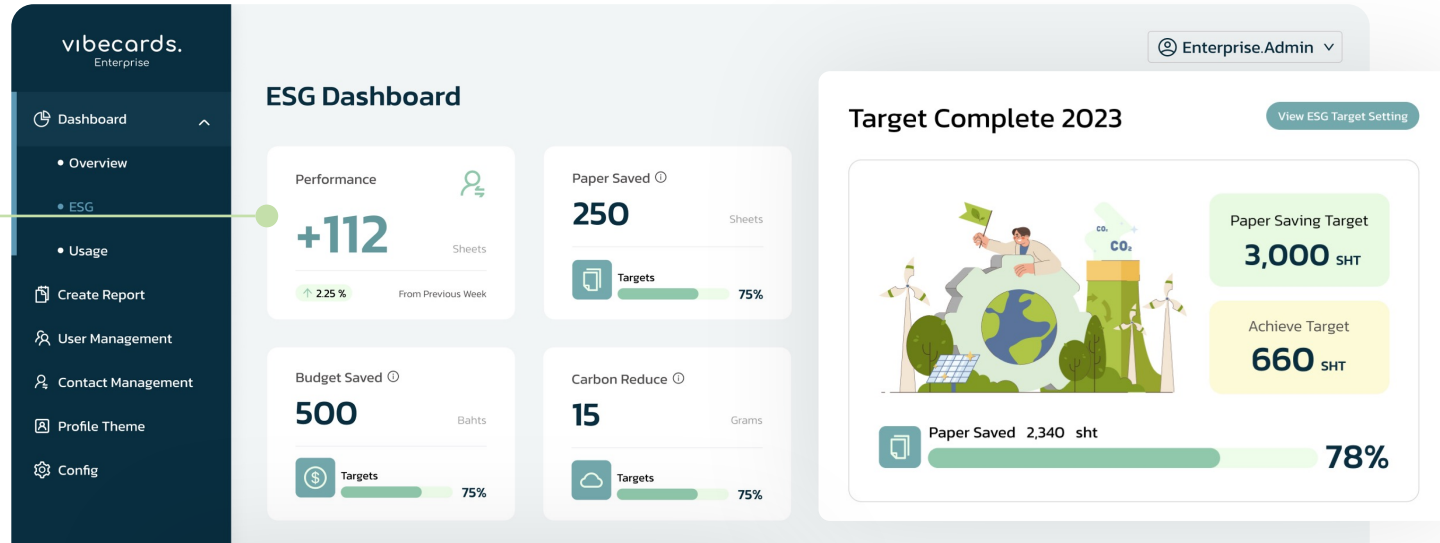

เปรียบเทียบข้อมูล
การใช้งานของ
ช่วงเวลาปัจจุบัน
เทียบกับช่วงเวลา
ก่อนหน้า

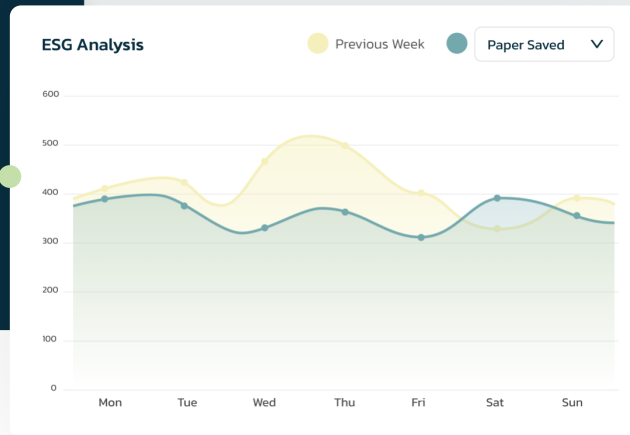

เป้าหมายการ
ลดการใช้งาน
นามบัตรกระดาษ

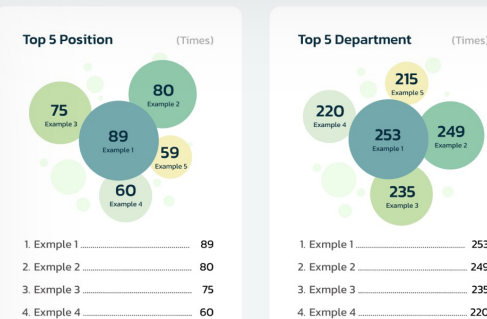

Top 5 จำนวนผู้ใช้งาน
สูงสุดตาม Features

REPORT

Create Report

Report Filter

Report Type: Over All | Dashboard Type: Over All | Data: Over All | Time Range: Over All

Show Advanced Filter

Report Preview

vibecards. Enterprise | Page: 01 / 03 | Date: 31.03.2023

Report Type: Over All | Dashboard Type: Over All | Data: Over All | Time Range: Over All

- 500 User Account
- 870 User Profile
- 400 Work Profile
- 344 Card Register
- 100 Paper Saved
- 500 Budget Saved
- 5g Carbon Reduce

#	Email	Name	Department	Position	Profile
1	test@vibecards.com	Somchai Naitong	General Management	Manager	5
2	test@vibecards.com	Somchai Naitong	General Management	Manager	5
3	test@vibecards.com	Somchai Naitong	General Management	Manager	5
4	test@vibecards.com	Somchai Naitong	Accountant	Accountant	1
5	test@vibecards.com	Somchai Naitong	Accountant	Accountant	1
6	test@vibecards.com	Somchai Naitong	Accountant	Accountant	1
7	test@vibecards.com	Somchai Naitong	Accountant	Accountant	1
8	test@vibecards.com	Somchai Naitong	Accountant	Accountant	1
9	test@vibecards.com	Somchai Naitong	Accountant	Accountant	1
10	test@vibecards.com	Somchai Naitong	Accountant	Accountant	1

vibecards. Enterprise | Page: 02 / 03 | Date: 31.03.2023

Report Type: Over All | Time Range: Over All

Vibecards มีฟีเจอร์ สำหรับสร้างรายงาน โดยสามารถเลือกตัวกรองรูปแบบต่างๆ สำหรับรายงานที่ต้องการได้

Report Filter

Report Type: Select Report Type | Dashboard Type: Select Dashboard Type | Data: Select Data | Time Range: Select Time Range

Hide Advanced Filter

Department: Select Department | Position: Select Position | Division: Select Division | Level: Select Level | Employee: Select Employee



รายงานที่สร้างขึ้นสามารถดาวน์โหลด ส่งพิมพ์ รวมถึงส่งออกเป็นอีเมลได้

USER MANAGEMENT

ใช้สำหรับบริหารจัดการข้อมูลผู้ใช้งาน ผู้ดูแลระบบ สามารถเข้ามาเพื่อ**บริหารจัดการข้อมูล**ได้ตามสิทธิ์

Upload User Informations

Prepare Information Download Template

Upload File



Browse file to Upload

 Employees Informations Mfec Public Company.xlsx X

Preview File Import

Cancel
Import File

vibecards. Enterprise
Enterprise Admin

User Management

Soraya Kaotrirong ...

2
Work Profile

5
Personal Profile

2
NFC Card

57
Contact



27
Friend

Paper Saved
100

Budget Saved
\$ 500

Carbon Reduce
5g

Work Profile

-  Example User 1 ...
-  Example User 2 ...

NFC Card

- RD123456 ...
- RD123456 ...

Connection List (22)

#	Name	Department	Position
1	Soraya Kaotrirong	MarTech Innovation	Sales and Business
2	Soraya Kaotrirong	MarTech Innovation	Sales and Business
3	Soraya Kaotrirong	MarTech Innovation	Sales and Business
4	Soraya Kaotrirong	MarTech Innovation	Sales and Business
5	Soraya Kaotrirong	MarTech Innovation	Sales and Business
6	Soraya Kaotrirong	MarTech Innovation	Sales and Business
7	Soraya Kaotrirong	MarTech Innovation	Sales and Business

นอกจากนี้การเพิ่มข้อมูลผู้ใช้งาน ยังสามารถ **เชื่อมต่อกับฐานข้อมูลองค์กร (AD)** หรืออัปโหลด เป็นไฟล์ที่เป็น Template ของ Vibecards โดยระบุ เป็นข้อมูลพนักงานที่ต้องการ

NFC Card

- RD123456 ...
- RD123456 ...

ผู้ดูแลระบบมีสิทธิ์ในการเข้าถึง การควบคุม บางรายการ เช่น สามารถ เปิดหรือปิดการใช้งาน บัตร NFC ได้ เป็นต้น

ON BEHALF

Onbehalf

Select profile

hattaya demo

Select Duration

1 Hour

select on behalf user

Daniel Brown

Daniel Brown
Sales | Sales7-2

Cancel Save End Session

Select Duration

1 Hour

1 Hour

1 Day

1 Week

Custom Duration

Profile

Work

hattaya demo

Add new profile

สามารถให้สิทธิ์พนักงานในองค์กรเดียวกัน
เข้ามาช่วยจัดการข้อมูลโปรไฟล์ที่กำหนดได้
โดยใช้ **Feature On Behalf** โดยสามารถ
เลือกเพื่อนร่วมงาน และกำหนดเวลา
ที่สามารถเข้ามาปรับแต่งโปรไฟล์ได้

เหมาะกับผู้บริหาร หรือผู้ใช้งานที่ไม่สะดวกในการ
ปรับแต่งข้อมูลด้วยตัวเอง **สามารถทำได้ทั้งบนเว็บไซต์
และแอปพลิเคชัน**

CONTACT MANAGEMENT

ศูนย์กลางที่จัดเก็บและจัดการข้อมูลผู้ติดต่อ ที่ถูกเพิ่มโดยพนักงาน ภายในองค์กร พีเจอาร์นี้สามารถช่วยให้องค์กร ไม่สูญเสียข้อมูลผู้ติดต่อ เมื่อพนักงานมีการโยกย้าย หรือลาออก

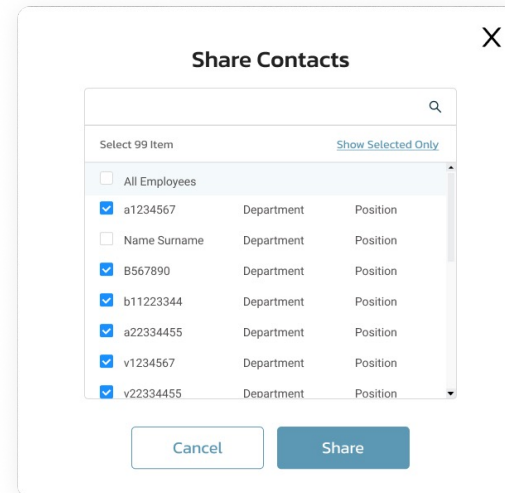
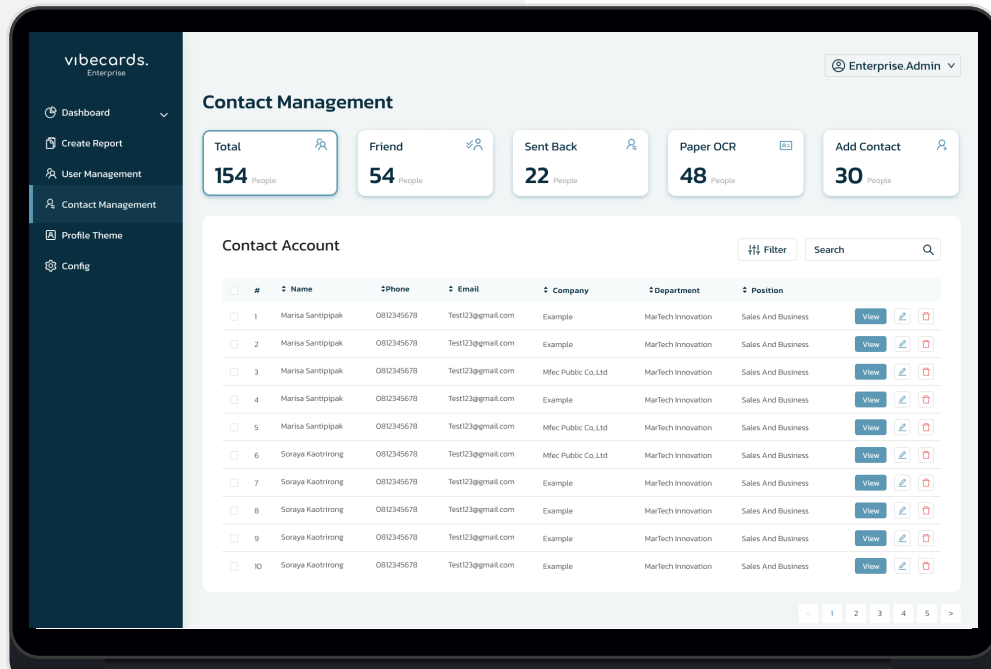
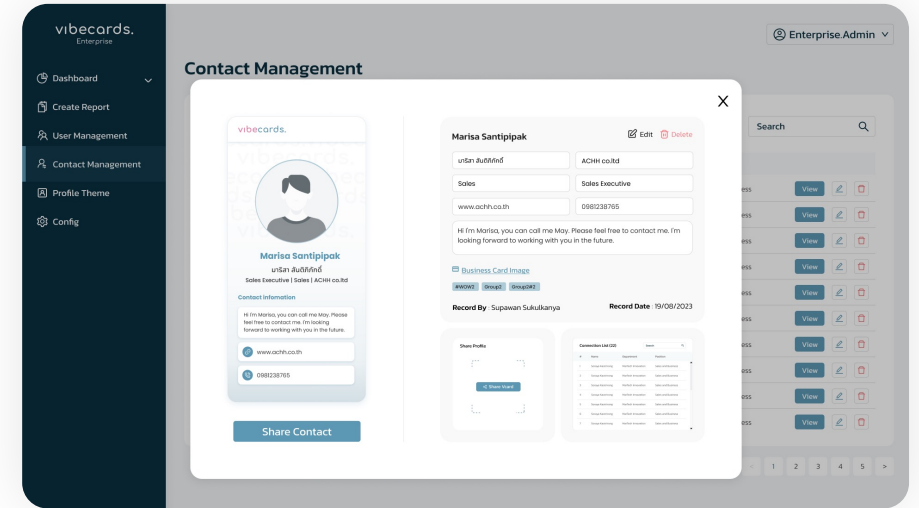

ผู้ดูแลระบบสามารถดูรายละเอียดข้อมูลของรายชื่อผู้ติดต่อ และสามารถแชร์ไปยังพนักงานคนอื่น ๆ ในองค์กรได้

ใช้งานกรณีพนักงานใหม่สามารถ รับช่วงการติดต่อหรือดูแลลูกค้าจากพนักงานคนเดิมได้ โดยสามารถถ่ายโอนข้อมูลผู้ติดต่อทั้งหมดได้ผ่านระบบนี้

THEME

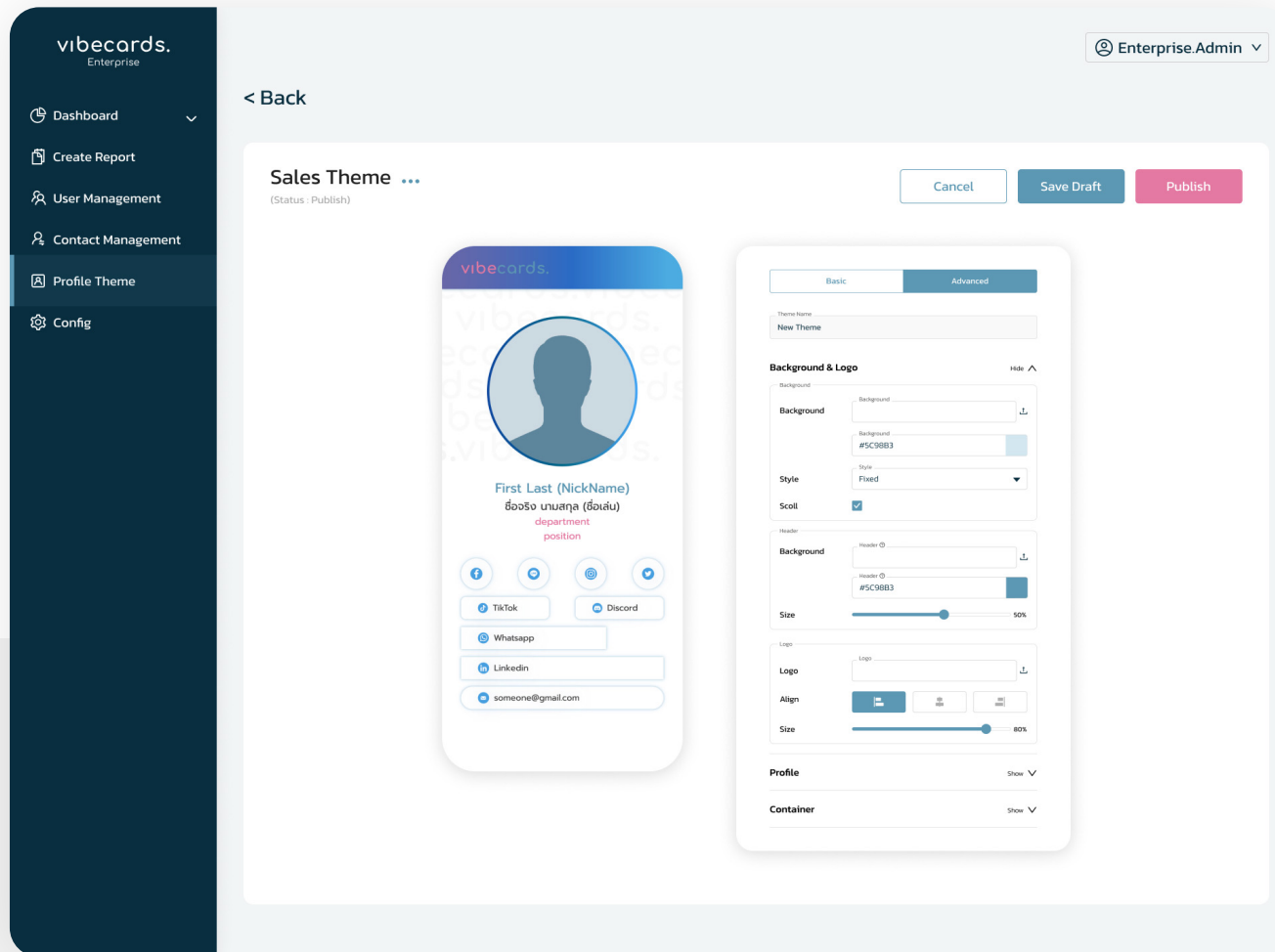

Vibecards มี themes ให้คุณได้สามารถนำไปใช้กับโปรไฟล์ต่าง ๆ ได้ และที่ **Admin console** ผู้ดูแลระบบสามารถ**สร้าง Theme** ที่สอดคล้องกับอัตลักษณ์องค์กร (CI) ได้

โดย **Theme** ที่สร้างขึ้นนี้ จะปรากฏขึ้นให้ใช้งานเฉพาะพนักงานที่มีรายชื่ออยู่ภายในระบบ ของแต่ละองค์กรเท่านั้น

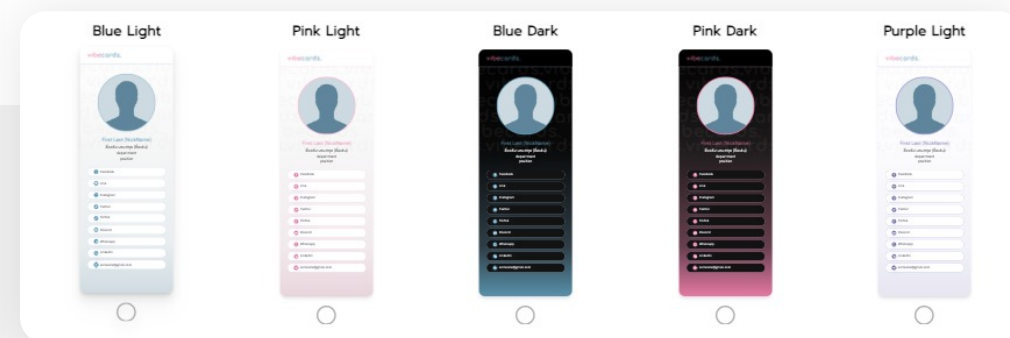

ADMIN MANAGEMENT

The screenshot displays the 'Create Role' form in the vibecards Enterprise Admin Management interface. The sidebar on the left contains the following menu items: Dashboard, User Management, Contact Management, Admin Management (expanded), Admin Account, Role & Permission, Themes, and Config. The main content area is titled 'Create Role' and is divided into two sections: 'Role Information' and 'Permission information'. In the 'Role Information' section, the 'Role id' field is highlighted in grey, and the 'Role name' field contains the text 'HR Role'. Below this is a text area for 'Description (Optional)'. The 'Permission information' section contains a grid of seven items, each with a toggle switch and a 'Can Edit' checkbox:

Permission	Toggle	Can Edit
Dashboard	<input checked="" type="checkbox"/>	<input type="checkbox"/>
Contact Management	<input checked="" type="checkbox"/>	<input checked="" type="checkbox"/>
Theme	<input checked="" type="checkbox"/>	<input checked="" type="checkbox"/>
Role & Permissions	<input checked="" type="checkbox"/>	<input checked="" type="checkbox"/>
User Management	<input checked="" type="checkbox"/>	<input type="checkbox"/>
Config	<input checked="" type="checkbox"/>	<input type="checkbox"/>
Admin Account	<input checked="" type="checkbox"/>	<input type="checkbox"/>

Create Admin Account

The 'Create Admin Account' form is a modal window with a 'Cancel' button and a 'Save' button. It contains the following fields:

- Admin Information** section with a 'Role' dropdown menu.
- Username** text input field.
- Email** text input field.
- Password** text input field.
- Confirm Password** text input field.
- Description (Optional)** text area.

สร้างบัญชีการเข้าใช้งานระบบ Admin console ได้ง่ายผ่านเมนู **Admin account** และกำหนดสิทธิ์การเข้าถึงเมนูต่างๆ ผ่านเมนู **Role & permission** ช่วยให้ผู้ที่มีส่วนรับผิดชอบในเรื่องต่างๆ เข้ามาเห็นข้อมูลได้เท่าที่จำเป็น

CONFIGURATION

สำหรับการใช้งานรูปแบบ Enterprise license

ผู้ดูแลระบบสามารถ ปรับแต่งข้อมูลให้สอดคล้องกับข้อมูลขององค์กร ไม่ว่าจะเป็น ข้อมูลพื้นฐาน การเชื่อมต่อกับระบบฐานข้อมูลองค์กร (AD) Logo ข้อจำกัดการใช้งานของพนักงาน รวมถึง การแจ้งเตือนสำคัญต่างๆ ที่จะแสดงบนแอปพลิเคชันที่พนักงานได้ใช้

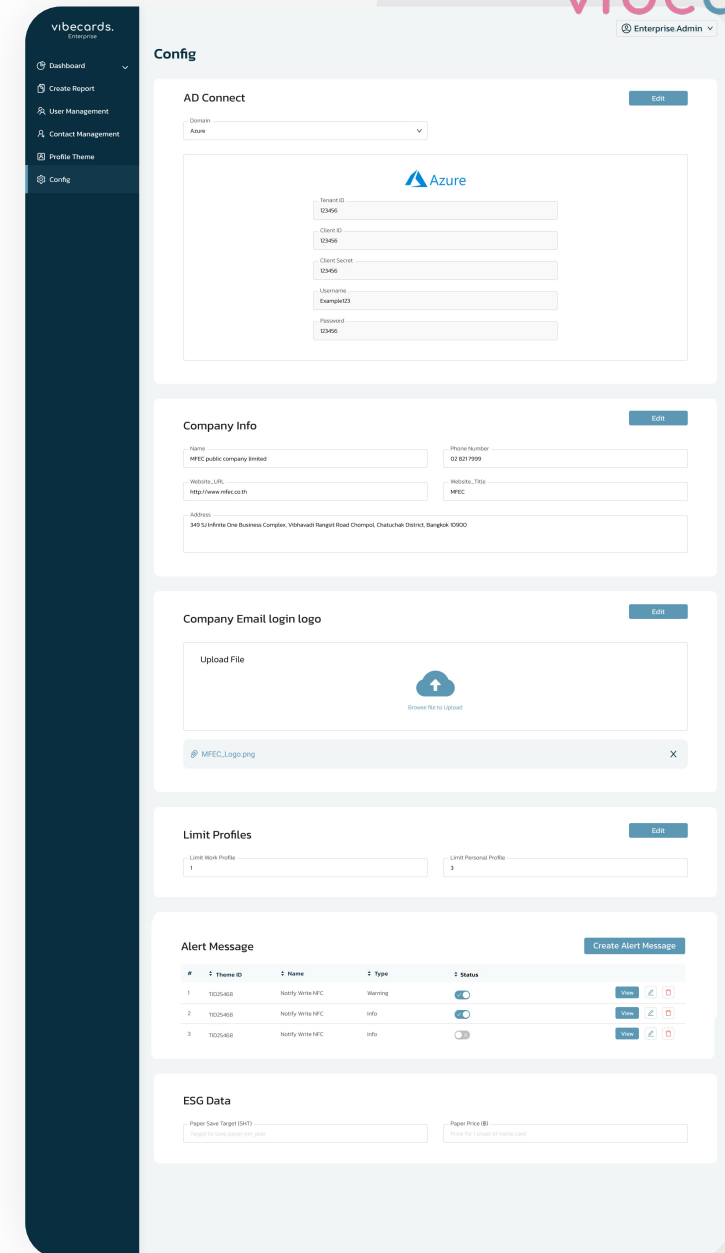
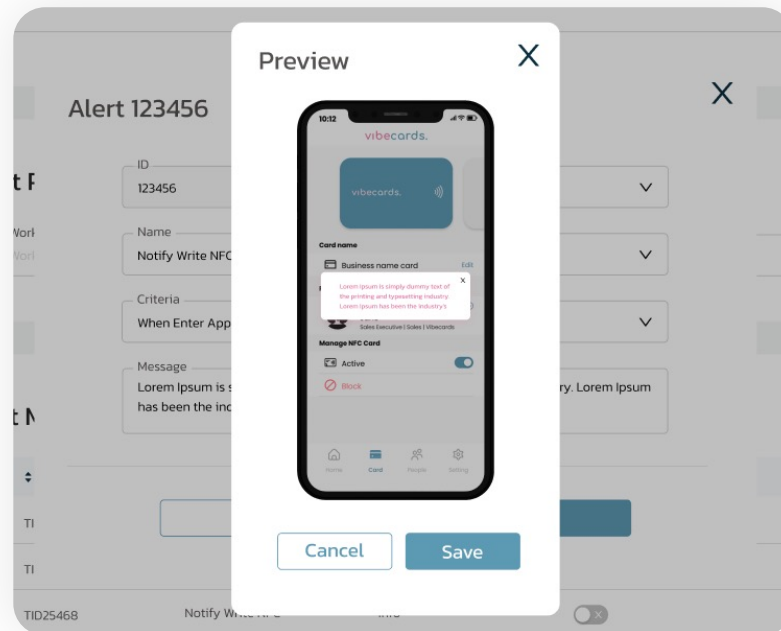

EVENT BOOTH

Thailand HR tech 2023
 KBTG techtopia 2023
 Cybersec Pro 2023
 Thailand Insurtech Fair2023

vibecards.

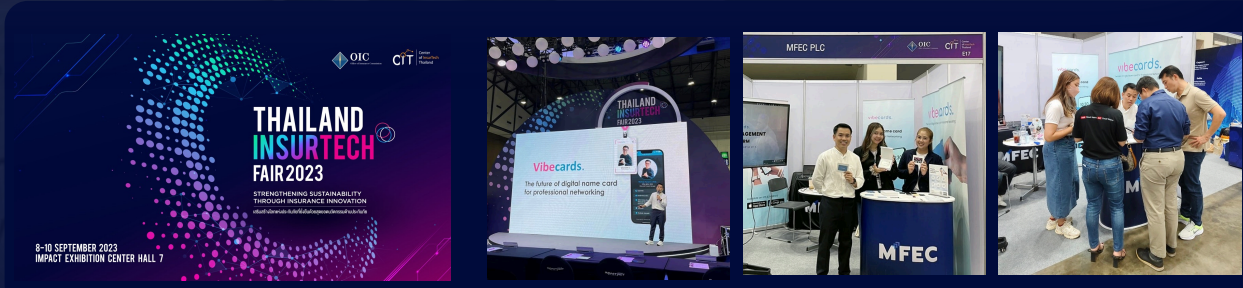
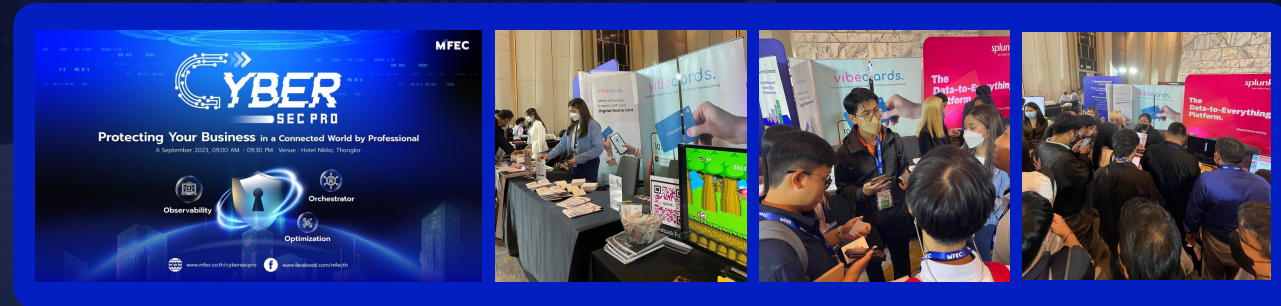
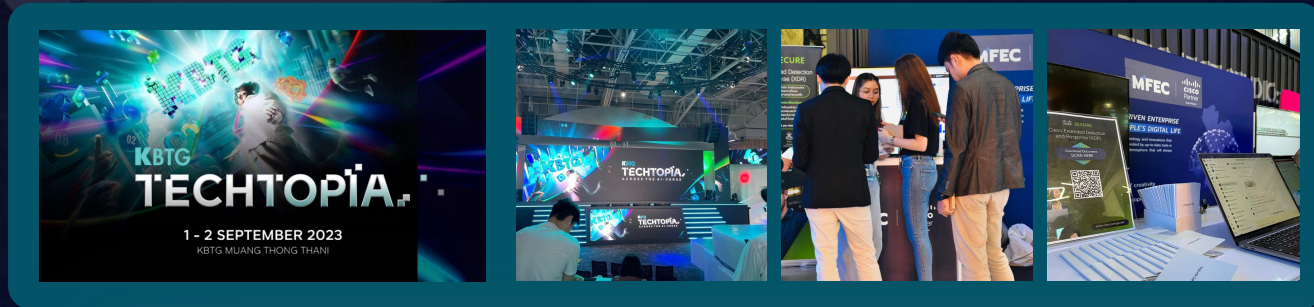

ใบรับรอง MIT
 เลขที่ MIT6609000559



Made in Thailand

โดยหนังสือฉบับนี้
 สภาอุตสาหกรรมแห่งประเทศไทย ขอรับรองว่า

ผลิตภัณฑ์ ไซเบอร์การ์ด : ซอฟต์แวร์ระบบบริหารจัดการข้อมูล
 รุ่น Enterprise

ผลิตโดย บริษัท เอ็ม เอฟ ซี จำกัด (มหาชน) (สำนักงานใหญ่)
 เลขทะเบียนนิติบุคคล 0107546000156

เป็นผลิตภัณฑ์ที่ผลิตในประเทศไทย จรุงทุกประการ

Mrs. D.
 (นางสาวเพชรรัตน์ เอกแสงกุล)
 รองประธาน
 สภาอุตสาหกรรมแห่งประเทศไทย



ใบรับรองนี้เป็นทรัพย์สินของสภาอุตสาหกรรมแห่งประเทศไทย
 สามารถใช้ต่อเมื่อมีการใช้งานจริงในนามของสภาอุตสาหกรรมแห่งประเทศไทย

ออกให้ ณ วันที่ 23 09 2566
 มีผลใช้ ณ วันที่ 23 09 2568

สภาอุตสาหกรรมแห่งประเทศไทย
 150 ถนนวิภาวดีรังสิต แขวงจตุจักร เขตจตุจักร กรุงเทพฯ 10710
 โทร. (0-2) 345-1100 www.mti.fti.or.th

ใบรับรองของใบรับรอง
 www.mti.fti.or.th

The Federation of Thai Industries
 8th Flr. Creative Technology Bldg. 2 Nang Luang Rd.,
 Thung Maha Mek, Sathon, Bangkok 1020 Thailand

servicenow®

Jitta

splunk>



Contact Us



vibecards.